

MODULARIO
F. - Cat. S. T. - 315



MINISTERO DELLE FINANZE
DIREZIONE GENERALE DEL CATASTO E DEI SERVIZI TECNICI ERARIALI
NUOVO CATASTO EDILIZIO URBANO

(R. DECRETO LEGGE 11 APRILE 1939, N. 652)

Planimetria dell'immobile situato nel Comune di **VARESE** Via **P.ZZA. BIROLDI**
Ditta **MONALBETTI SEVERINA**
Allegata alla dichiarazione presentata all'Ufficio Tecnico Erariale di **VARESE**

SCHEDA N - N. 412690

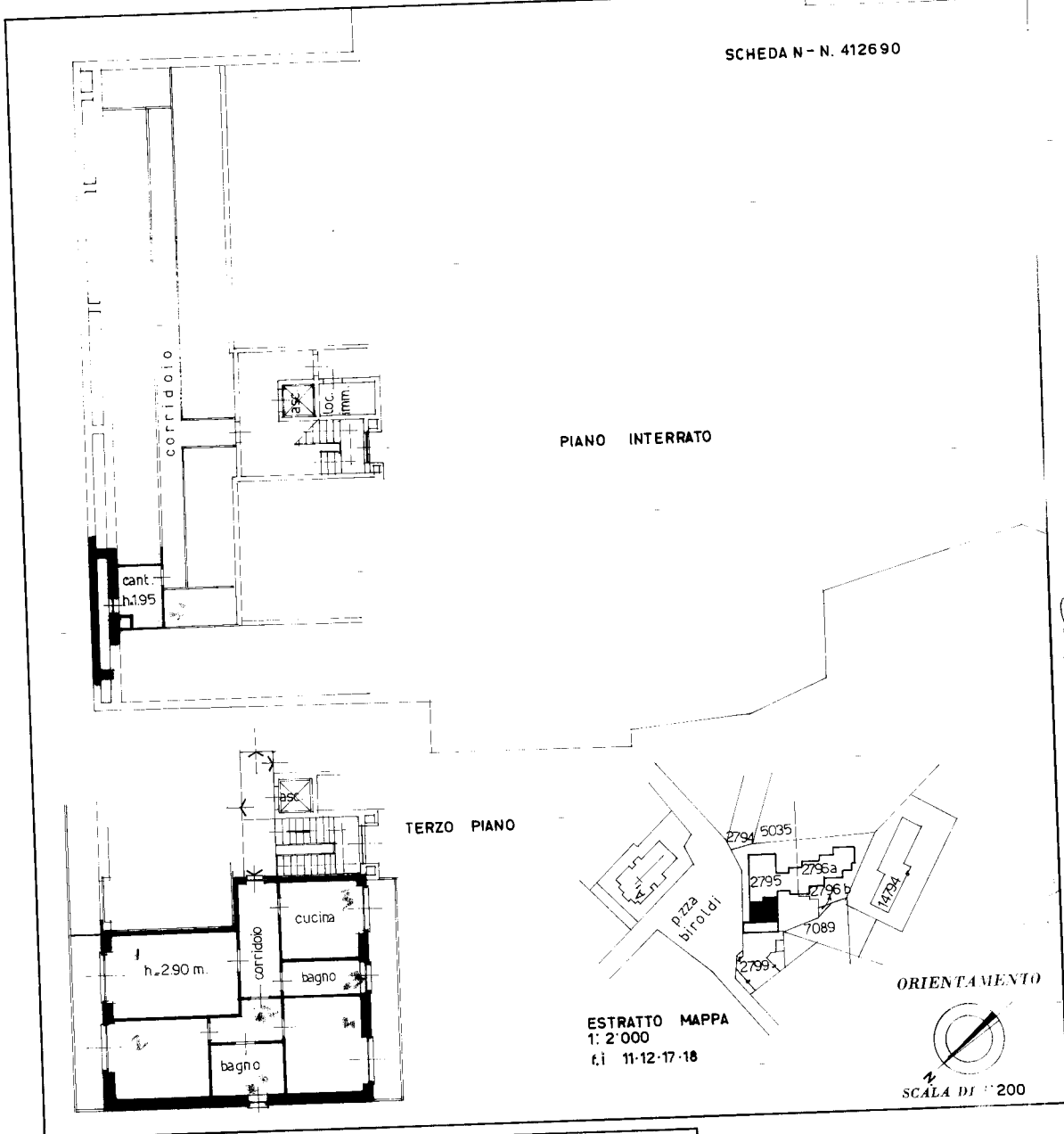

SPAZIO RISERVATO PER LE ANNOTAZIONI D'UFFICIO

DATA
PROT

Compilata dal **GEOMETRA**
ANTONIO BARBIERI
(Titolo, nome e cognome del tecnico)
Iscritto all'Albo dei **GEOMETRI**
della Provincia di **VARESE**
DATA **31 - 7 - 1971**
Firma: *antonio barbieri*

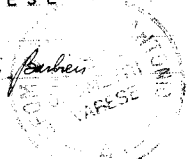

Catasto dei Fabbricati - Situazione al 19/12/2024 - Comune di VARESE(L682) - < Sez. urbana VA - Foglio 17 - Particella 2795 - Subalterno 17
PIAZZA BIROLDI n. 20 Piano 3-S2

Ultima planimetria in atti